Viva el estilo de vida de la Costa Blanca – Villa exclusiva con jardín, piscina y proximidad al mar

Precios y Costos

Brokerage	Im Preis enthalten
Precio de compra	515.000 €



Descripción de la vivienda

Esta encantadora casa de vacaciones en Alfaz del Pi, en la Costa Blanca, a solo minutos del popular pueblo costero de Albir, ofrece lo mejor del estilo de vida mediterráneo. Ubicada en una zona residencial tranquila y bien cuidada, esta propiedad combina confort, estilo y privacidad, siendo además una excelente oportunidad de inversión. Con un diseño interior de buen gusto, amplias zonas exteriores y una hermosa piscina privada, esta villa es ideal para unas vacaciones relajantes, ya sea en familia, con amigos o como una rentable propiedad para alquiler turístico.
La villa se encuentra en un vecindario tranquilo y cuidado, muy cerca del mar. El centro de Alfaz del Pi está a solo unos 2 kilómetros y es fácilmente accesible. La popular playa de Albir y el puerto deportivo de Altea están a unos 5 kilómetros, perfectos para disfrutar de días junto al agua. En las cercanías hay tiendas, restaurantes, parques y múltiples instalaciones de ocio, que ofrecen una excelente infraestructura.

Detalles de la propiedad

Zona residencial en metros cuadrados	145 m²
Terreno	1.000 m²
Número de habitaciones	3
Número de baños	2
Número de terrazas	3
Condición de la propiedad	Bien cuidado



Aspectos destacados de un vistazo
Interior:
• Tres amplios dormitorios, uno con baño en suite
• Dos baños modernos y completamente equipados
• Sala de estar y comedor luminosos con chimenea de gas
• Cocina con vitrocerámica de inducción, lavavajillas, nevera-congelador y lavadora
Exterior:
• Parcela grande y completamente vallada con jardín mediterráneo bien cuidado
• Piscina privada (8 x 4 m, 2,10 m de profundidad) con ducha exterior
• Tres terrazas, una de ellas cubierta
• Cocina exterior con zona de barbacoa
• Cómodas tumbonas y zona de estar al aire libre
• Aparcamiento privado cubierto dentro de la propiedad
Tu lugar para llegar y sentirte como en casa
Esta elegante villa ofrece todo lo que se puede desear en una casa de vacaciones en España: un concepto de vivienda bien pensado, encanto mediterráneo, espacios exteriores atractivos y una ubicación ideal cerca de la playa y la ciudad. Ya sea como refugio privado o para alquiler turístico, aquí se unen calidad de vida y un gran potencial de inversión.

Características

Categorización general	Upmarket
Habitaciones alterables	Sí
Baño	Ducha, Bañera
Cocina	Cocina equipada
Piso	Azulejos
Chimenea	Sí
Disparo	Gas
Air-conditioned	Sí
Tipo de lugar de estacionamiento	Cochera
Jardín utilizable	Sí
Dirección del balcón	Sur
amueblada	en parte
Televisión por cable/satélite	Sí
Piscina	Sí
Storrage	Sí
Tipo de construcción	Masivo



Localización

Situado entre Benidorm y Altea, en la Costa Blanca, L'Alfàs del Pí ofrece una combinación perfecta de cultura, naturaleza y relax. Entre sus atractivos destacan la Playa de Albir con Bandera Azul, la ruta al faro con vistas al Mediterráneo, el castillo medieval con espectáculos y el festival de cine anual. Lugares históricos como la iglesia Cristo del Buen Acierto y la Torre Bombarda reflejan su rica historia. A solo 48 km del aeropuerto de Alicante, es un destino bien conectado y muy apreciado por visitantes internacionales..



Características

.



Otros

No pierda esta oportunidad única: ¡tiene que ver esta propiedad con sus propios ojos! Contáctenos hoy mismo; le asesoraremos profesionalmente en el camino hacia su hogar soñado en España..



Mediterrane Villa mit privatem Pool an der Costa Blanca



Mediterrane Villa mit privatem Pool an der Costa Blanca



Mediterrane Villa mit privatem Pool an der Costa Blanca



Mediterrane Villa mit privatem Pool an der Costa Blanca



Mediterrane Villa mit privatem Pool an der Costa Blanca



Mediterrane Villa mit privatem Pool an der Costa Blanca



Mediterrane Villa mit privatem Pool an der Costa Blanca



Mediterrane Villa mit privatem Pool an der Costa Blanca



Mediterrane Villa mit privatem Pool an der Costa Blanca



Mediterrane Villa mit privatem Pool an der Costa Blanca



Mediterrane Villa mit privatem Pool an der Costa Blanca



Mediterrane Villa mit privatem Pool an der Costa Blanca



Mediterrane Villa mit privatem Pool an der Costa Blanca

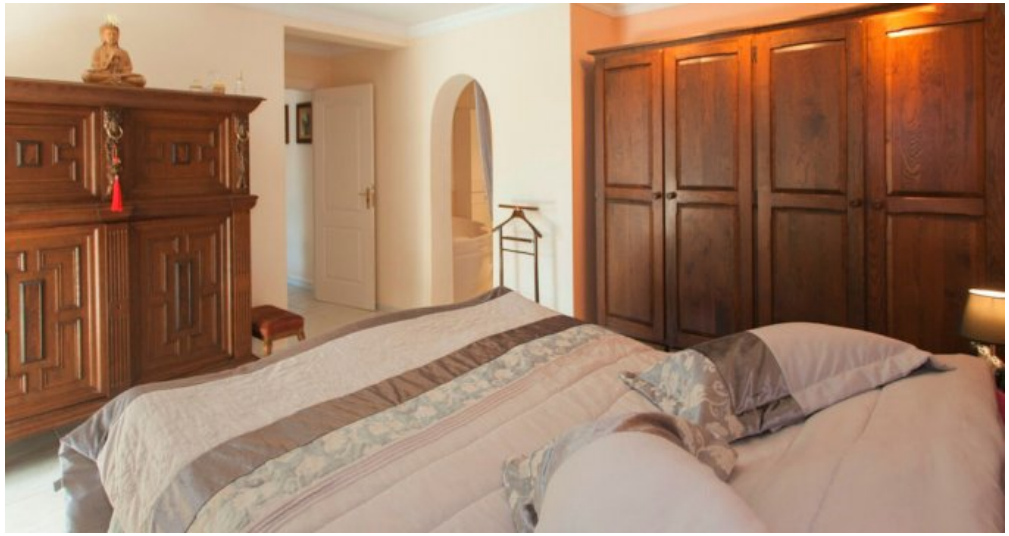

Mediterrane Villa mit privatem Pool an der Costa Blanca



Mediterrane Villa mit privatem Pool an der Costa Blanca



Mediterrane Villa mit privatem Pool an der Costa Blanca



Mediterrane Villa mit privatem Pool an der Costa Blanca



Mediterrane Villa mit privatem Pool an der Costa Blanca



Mediterrane Villa mit privatem Pool an der Costa Blanca



Mediterrane Villa mit privatem Pool an der Costa Blanca



Mediterrane Villa mit privatem Pool an der Costa Blanca



Mediterrane Villa mit privatem Pool an der Costa Blanca