Casa de vacaciones de ensueño en venta en Calpe (Costa Blanca) con vistas al mar y piscina privada

Precios y Costos

Brokerage	Im Preis enthalten
Precio de compra	795.000 €

Descripción de la vivienda

Se vende una exclusiva villa de vacaciones en la codiciada ciudad costera de Calpe, situada en una zona residencial tranquila, montañosa y boscosa, una inversión ideal en la Costa Blanca, España.
Características destacadas de la propiedad:
• Amplia superficie habitable con dos apartamentos independientes, ideal para familias o para alquilar
• Cuatro cómodas habitaciones dobles y tres baños modernos que ofrecen mucho espacio y privacidad
• Dos cocinas totalmente equipadas con lavavajillas y lavadora, dos luminosas salas de estar/comedor con TV satelital (inglés y español)
• Varias terrazas con impresionantes vistas panorámicas al mar brillante y a la ciudad de Calpe
• Acceso directo desde el salón a la amplia terraza con piscina, perfecto para relajarse y disfrutar
• Parcela completamente vallada con jardín cuidado y césped
• Gran piscina privada y plazas de aparcamiento para hasta tres vehículos
• Aire acondicionado en todos los dormitorios para máximo confort
• Ubicación tranquila con mucha privacidad y vistas fascinantes
Esta villa de vacaciones combina el lujo y el confort con unas vistas de ensueño, ofreciendo la combinación perfecta entre relax y revalorización.

Detalles de la propiedad

Zona residencial en metros cuadrados	420 m²
Terreno	700 m²
Cuartos	6
Número de habitaciones	4
Número de baños	4
Número de toiletts separadas	1
Condición de la propiedad	Parcialmente / totalmente renovado
Estado de Venta	Abierto

Localización

Calpe, un encantador destino turístico en la Costa Blanca, es conocido por sus impresionantes playas y su vibrante ambiente marítimo. Con alrededor de 15.000 habitantes, la ciudad combina unas vacaciones relajadas con una rica tradición. Las dos excelentes playas de arena, la Playa de Levante de 7 km de longitud al norte y la fina Playa del Arenal al sur, cuentan con la bandera azul de la UE por su limpieza y calidad ambiental. Calpe no solo es famoso por el sol y el mar, sino también por su larga historia pesquera, reflejada especialmente en la famosa subasta de pescado (Lonja). Aquí, los visitantes pueden pujar diariamente por pescado fresco o disfrutarlo en numerosos restaurantes de mariscos de alta calidad. Ya sea para relajarse en la playa, experimentar la cultura local o disfrutar de una exquisita gastronomía, Calpe ofrece la combinación perfecta para unas vacaciones inolvidables en la Costa Blanca..

Características

Categorización general	Lujoso
Baño	Ducha, Bañera
Cocina	Cocina equipada
Chimenea	Sí
Disparo	Gas
Air-conditioned	Sí
Jardín utilizable	Sí
Dirección del balcón	Sur
amueblada	en parte
Televisión por cable/satélite	Sí
Piscina	Sí
Características de seguridad	Dispositivo de alarma
Storrage	Sí
Tipo de construcción	Masivo
WC para huéspedes	Sí

Características

.

Otros

Contáctenos hoy mismo para concertar una visita y descubrir su nuevo paraíso vacacional en la Costa Blanca..

Ferienhaus in Calpe (Costa Blanca) mit Meerblick

Ferienhaus in Calpe (Costa Blanca) mit Meerblick

Ferienhaus in Calpe (Costa Blanca) mit Meerblick

Ferienhaus in Calpe (Costa Blanca) mit Meerblick

Ferienhaus in Calpe (Costa Blanca) mit Meerblick

Ferienhaus in Calpe (Costa Blanca) mit Meerblick

Ferienhaus in Calpe (Costa Blanca) mit Meerblick

Ferienhaus in Calpe (Costa Blanca) mit Meerblick

Ferienhaus in Calpe (Costa Blanca) mit Meerblick

Ferienhaus in Calpe (Costa Blanca) mit Meerblick

Ferienhaus in Calpe (Costa Blanca) mit Meerblick

Ferienhaus in Calpe (Costa Blanca) mit Meerblick

Ferienhaus in Calpe (Costa Blanca) mit Meerblick

Spanien Ferienhaus in Calpe Costa Blanca

Ferienhaus in Calpe (Costa Blanca) mit Meerblick

Ferienhaus in Calpe (Costa Blanca) mit Meerblick

Ferienhaus in Calpe (Costa Blanca) mit Meerblick

Ferienhaus in Calpe (Costa Blanca) mit Meerblick

Ferienhaus in Calpe (Costa Blanca) mit Meerblick

Ferienhaus in Calpe (Costa Blanca) mit Meerblick

Ferienhaus in Calpe (Costa Blanca) mit Meerblick

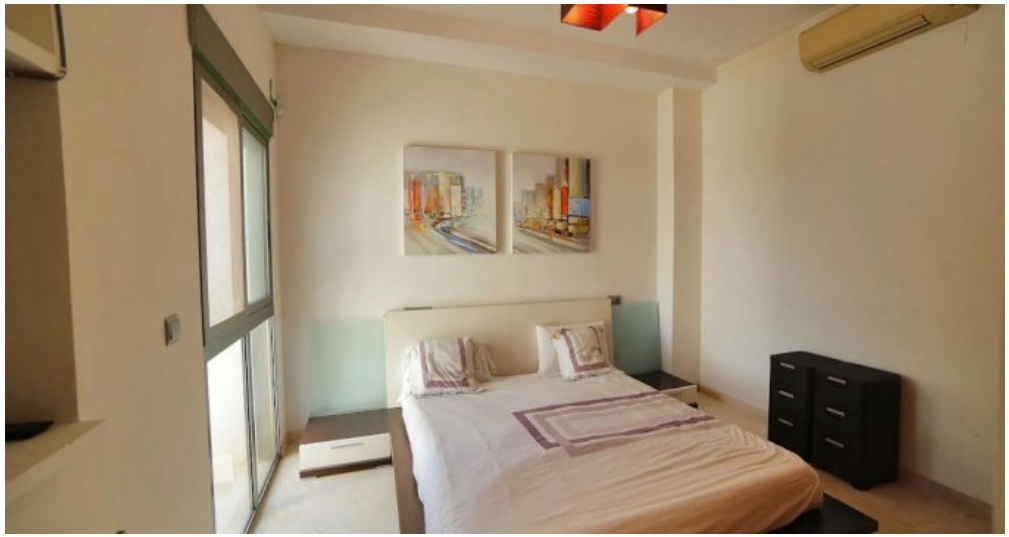

Ferienhaus in Calpe (Costa Blanca) mit Meerblick

Ferienhaus in Calpe (Costa Blanca) mit Meerblick

Ferienhaus in Calpe (Costa Blanca) mit Meerblick