Charmantes Ferienhaus im Mazarrón Country Club – Costa Cálida, Region Murcia zu verkaufen

Preise & Kosten

Courtage	Im Preis enthalten
Kaufpreis	139.900 €
Hausgeld	40,39 €
Freiplätze	1

Objektbeschreibung

Zum Verkauf steht die charmante freistehende Villa exklusiven Mazarrón Country Club bei Murcia an der Costa Calida, nur ca. 140 km von Alicante entfernt. Dieses schöne Ferienhaus auf einem 300 m² großen Grundstück bietet mit 60 m² Wohnfläche und ist ideal für entspannte Ferien oder ein dauerhaftes Zuhause in ruhiger Lage. Die voll möblierte Villa verfügt über ein helles Wohn- und Esszimmer mit offenem Küchenbereich, zwei Schlafzimmer mit Einbauschränken und ein Badezimmer mit Dusche. Für Wärme sorgt ein offener Kamin. Das Haus hat eine großzügige Dachterrasse mit spektakulärem Blick auf die umliegenden Berge. Zur Villa gehört außerdem ein privater Stellplatz.
Highlights der Villa:

- Freistehendes Haus mit 60 m² Wohnfläche
- 2 Schlafzimmer mit Einbauschränken
- 1 modernes Badezimmer mit Dusche
- Offene, voll ausgestattete Küche
- 300 m² Grundstück mit Süd-Ausrichtung
- Große Dachterrasse mit atemberaubendem Bergblick
- Privater Stellplatz
- Gemütlicher Kamin und Marmor-Heizplatte
- Lage in ruhiger Sackgasse im Mazarrón Country Club
- Zugang zu vielfältigen Resort-Annehmlichkeiten

Diese Villa bietet Ihnen eine perfekte Kombination aus Ruhe, Komfort und

erstklassiger Infrastruktur in einer der attraktivsten Wohnanlagen der Costa Cálida.

Angaben zur Immobilie

Wohnfläche	60 m²
Gesamtfläche	105 m²
Grundstücksfläche	300 m²
Schlafzimmer	2
Badezimmer	1
Stellplätze	1
Terrassen	3
Baujahr	2002
Zustand des Objektes	Gepflegt
Verkaufsstatus	verkauft

Lage

Der Mazarrón Country Club bei Murcia ist eine hochwertig gepflegte Wohnanlage in idyllischer Hanglage nahe Mazarrón an der sonnigen Costa Cálida, südlich der Costa Blanca. Nur etwa 10 Autominuten von den schönen Stränden entfernt, vereint die Anlage Ruhe, Natur und eine hervorragende Verkehrsanbindung. Ein besonderes Highlight ist der „Camino Verde“, ein malerischer Rad- und Wanderweg, der bis nach Murcia führt. Die Umgebung begeistert mit geschützten Naturlandschaften und attraktiven Ausflugszielen wie Cartagena, Lorca oder Murcia. Die Anlage ist ganzjährig belebt, sehr gepflegt und ideal für dauerhaftes Wohnen oder entspannte Ferien..

Ausstattung

Bad	Dusche
Küche	Einbauküche
Boden	Fliesen
Kamin	Ja
Heizungsart	Ofenheizung
Stellplatzart	Garage
Gartennutzung	Ja
möbliert	voll
Kabel / Sat- TV	Ja
Barrierefrei	Ja
Unterkellert	Nein
Abstellraum	Ja
Rollladen	Ja
Bauweise	Massiv
seniorengerecht	Ja

Ausstattung

.

Sonstiges

Verpassen Sie nicht diese Gelegenheit! Kontaktieren Sie uns für weitere Informationen und zur Vereinbarung eines Besichtigungstermins..

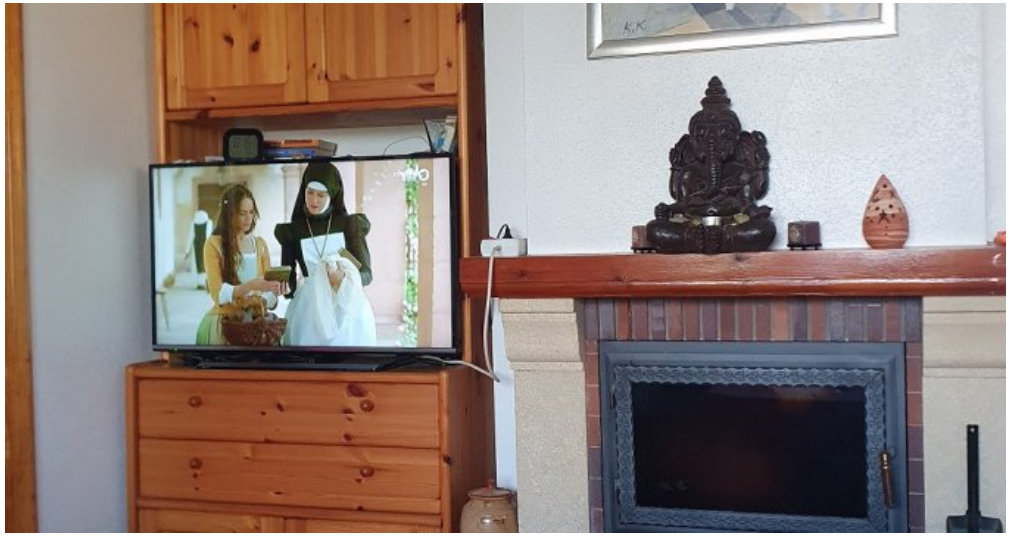

Ferienhaus Spanien Region Murcia Costa Calida

Ferienhaus Spanien Region Murcia Costa Calida

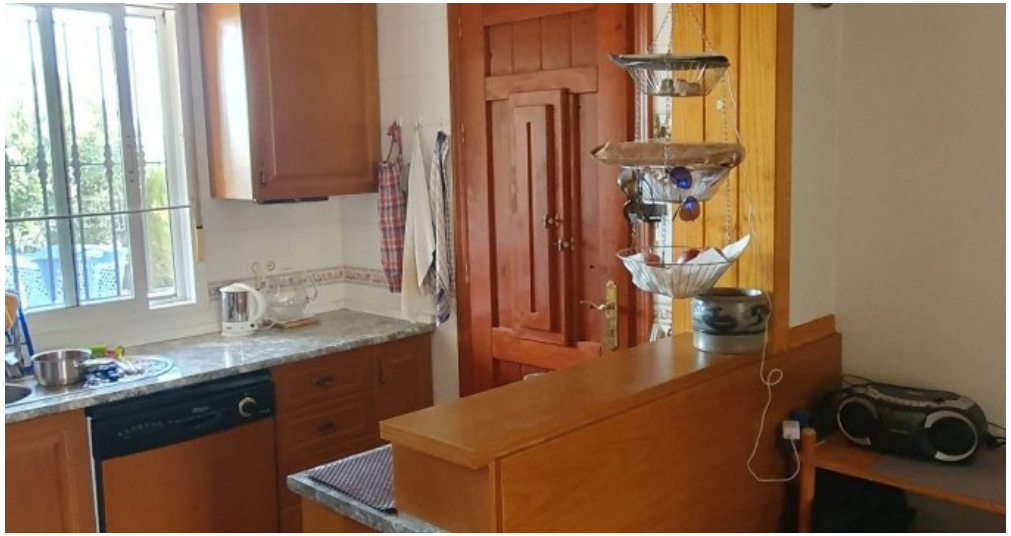

Ferienhaus Spanien Region Murcia Costa Calida

Ferienhaus Spanien Region Murcia Costa Calida

Ferienhaus Spanien Region Murcia Costa Calida

Ferienhaus Spanien Region Murcia Costa Calida

Adresse

Birlocho 61
E-30870 Mazarrón