Traumhaftes Ferienhaus in Calpe (Costa Blanca) mit Meerblick & privatem Pool zu verkaufen

Preise & Kosten

Courtage	Im Preis enthalten
Kaufpreis	795.000 €

Objektbeschreibung

Zum Verkauf steht eine exklusive Ferienvilla in der begehrten Küstenstadt Calpe, eingebettet in eine ruhige, hügelige und waldreiche Wohngegend – die Investition in Spanien an der Costa Blanca.
Highlights der Immobilie:
• Großzügige Wohnfläche mit zwei separaten Wohnungen, ideal für Familien oder zur Vermietung
• Vier komfortable Doppelzimmer und drei moderne Badezimmer bieten viel Platz und Privatsphäre
• Zwei voll ausgestattete Küchen mit Geschirrspüler und Waschmaschine, zwei helle Wohn-/Essbereiche mit Satelliten-TV (englisch und spanisch)
• Mehrere Terrassen mit atemberaubendem Panoramablick auf das glitzernde Meer und die Stadt Calpe
• Zugang zur großzügigen Poolterrasse direkt vom Wohnzimmer – perfekt zum Entspannen und Genießen
• Vollständig eingezäuntes Grundstück mit gepflegtem Garten und Rasen
• Privater großer Swimmingpool und Parkplätze für bis zu drei Fahrzeuge
• Klimaanlagen in allen Schlafzimmern für maximalen Komfort
• Ruhige Lage mit viel Privatsphäre und faszinierendem Ausblick
Diese Ferienvilla verbindet luxuriösen Wohnkomfort mit einer traumhaften Aussicht und bietet die ideale Kombination aus Erholung und Wertsteigerung.

Angaben zur Immobilie

Wohnfläche	420 m²
Grundstücksfläche	700 m²
Zimmer	6
Schlafzimmer	4
Badezimmer	4
separate WCs	1
Zustand des Objektes	Teil-/Vollrenoviert
Verkaufsstatus	offen

Lage

Calpe, ein bezaubernder Ferienort an der Costa Blanca, ist bekannt für seine atemberaubenden Strände und seine lebendige maritime Atmosphäre. Mit rund 15.000 Einwohnern verbindet die Stadt entspannten Urlaub mit reicher Tradition. Die zwei erstklassigen Sandstrände – der 7 km lange Playa de Levante im Norden und der feine Playa del Arenal im Süden – sind mit der blauen EU-Flagge für ihre Sauberkeit und Umweltqualität ausgezeichnet. Calpe besticht nicht nur durch Sonne und Meer, sondern auch durch seine lange Fischereigeschichte, die sich besonders in der berühmten Fischauktion (Lonja) zeigt. Hier können Besucher täglich frischen Fisch ersteigern oder in den zahlreichen erstklassigen Fischrestaurants genießen. Ob Entspannung am Strand, kulturelle Erlebnisse oder kulinarische Genüsse – Calpe bietet den perfekten Mix für einen unvergesslichen Urlaub an der Costa Blanca..

Ausstattung

Differenzierung	Luxus
Bad	Dusche, Wanne
Küche	Einbauküche
Kamin	Ja
Befeuerung	Gas
Klimatisiert	Ja
Gartennutzung	Ja
Ausrichtung Balkon/Terrasse	Süden
möbliert	teil
Kabel / Sat- TV	Ja
Swimmingpool	Ja
Sicherheitstechnik	Alarmanlage
Abstellraum	Ja
Bauweise	Massiv
Gäste-WC	Ja

Ausstattung

.

Sonstiges

Vereinbaren Sie noch heute einen Besichtigungstermin und entdecken Sie Ihr neues Ferienparadies an der Costa Blanca!.

Ferienhaus in Calpe (Costa Blanca) mit Meerblick

Ferienhaus in Calpe (Costa Blanca) mit Meerblick

Ferienhaus in Calpe (Costa Blanca) mit Meerblick

Ferienhaus in Calpe (Costa Blanca) mit Meerblick

Ferienhaus in Calpe (Costa Blanca) mit Meerblick

Ferienhaus in Calpe (Costa Blanca) mit Meerblick

Ferienhaus in Calpe (Costa Blanca) mit Meerblick

Ferienhaus in Calpe (Costa Blanca) mit Meerblick

Ferienhaus in Calpe (Costa Blanca) mit Meerblick

Ferienhaus in Calpe (Costa Blanca) mit Meerblick

Ferienhaus in Calpe (Costa Blanca) mit Meerblick

Ferienhaus in Calpe (Costa Blanca) mit Meerblick

Ferienhaus in Calpe (Costa Blanca) mit Meerblick

Spanien Ferienhaus in Calpe Costa Blanca

Ferienhaus in Calpe (Costa Blanca) mit Meerblick

Ferienhaus in Calpe (Costa Blanca) mit Meerblick

Ferienhaus in Calpe (Costa Blanca) mit Meerblick

Ferienhaus in Calpe (Costa Blanca) mit Meerblick

Ferienhaus in Calpe (Costa Blanca) mit Meerblick

Ferienhaus in Calpe (Costa Blanca) mit Meerblick

Ferienhaus in Calpe (Costa Blanca) mit Meerblick

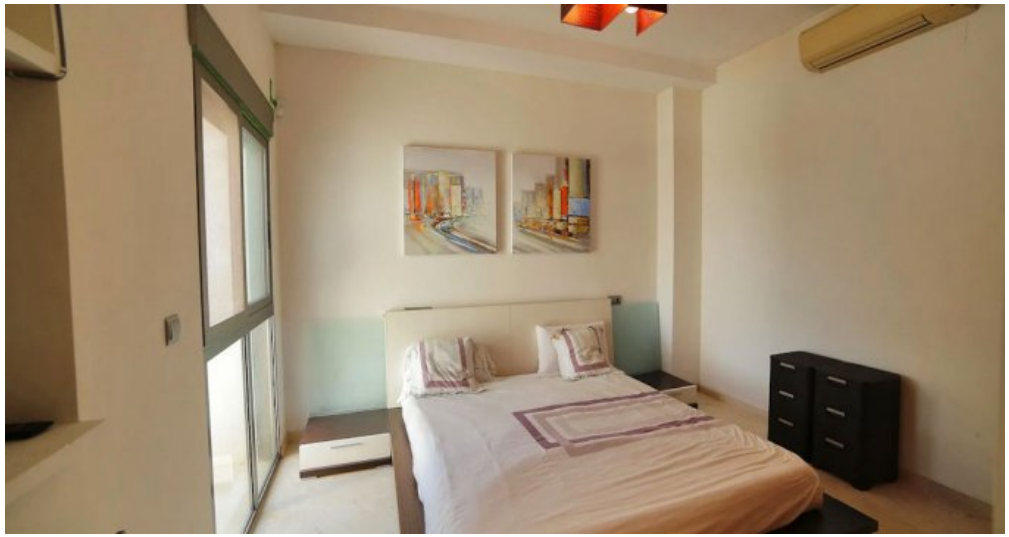

Ferienhaus in Calpe (Costa Blanca) mit Meerblick

Ferienhaus in Calpe (Costa Blanca) mit Meerblick

Ferienhaus in Calpe (Costa Blanca) mit Meerblick